Ballungsraum Rostock
Übersicht - Straßenbahn

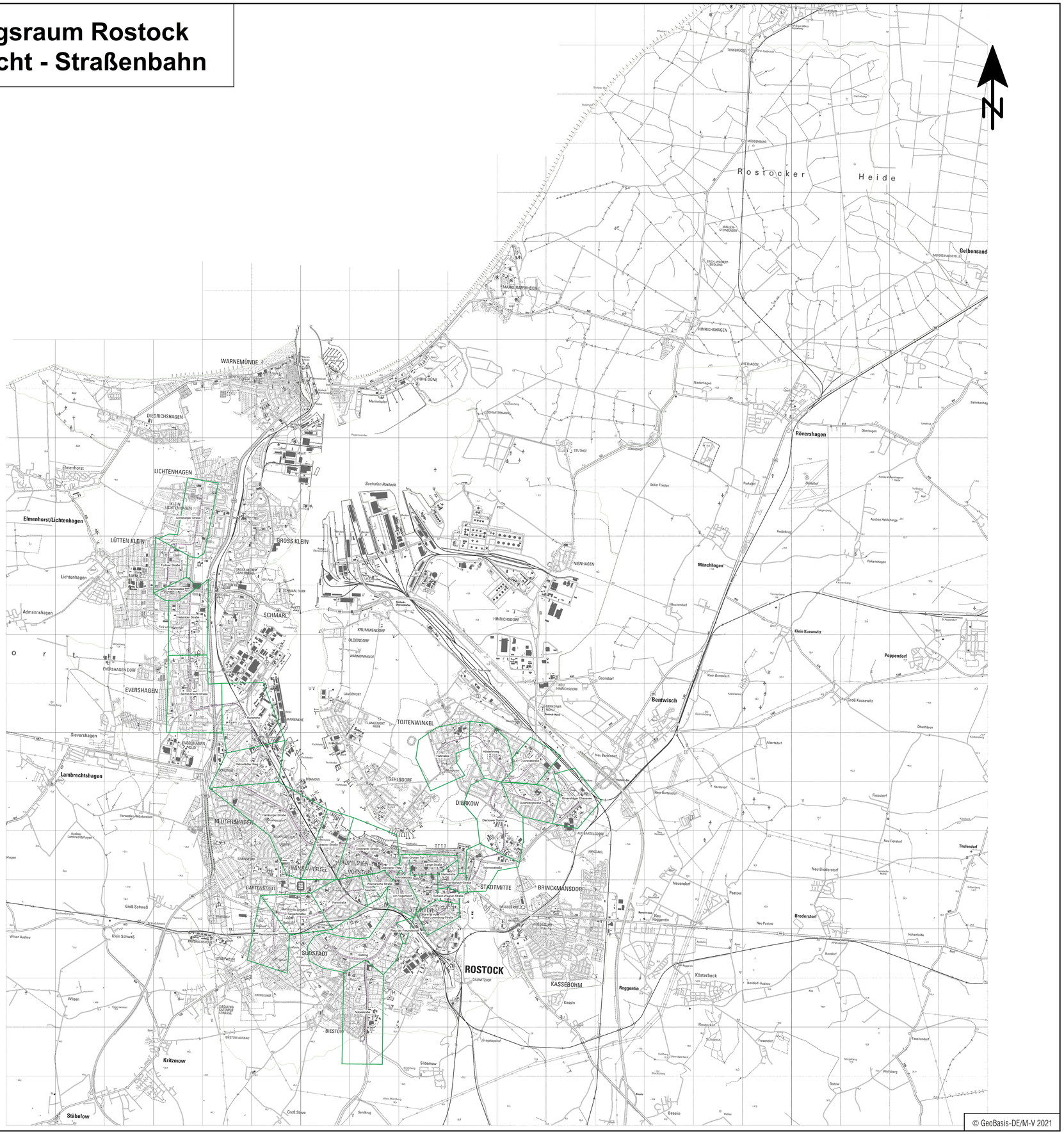

© GeoBasis-DE/M-V 2021

Legende

- Emission Schiene
- Wohngebäude
- Schule
- Krankenhaus
- Kindergarten
- Sonstige Gebäude
- Lärmschutzwand/-wall
- Abschnittsbezeichnung
- Amtsgrenze Hansestadt Rostock

0 1 2 3 4 km

Landesamt
für Umwelt, Naturschutz und Geologie
Mecklenburg-Vorpommern

UmweltPlan GmbH Stralsund
Hauptsitz Tribseer Damm 2 18437 Stralsund Tel.: +49 3831 6108-0 Fax -49
Niederlassung Majakowskistraße 58 18059 Rostock Tel.: +49 381 877161-50
Außenstelle Bahnhofstraße 43 17489 Greifswald Tel.: +49 3834 23111-91
info@umweltplan.de www.umweltplan.de

Projekt

Erstellung von Lärmkarten
4. Runde der EU-Richtlinie 2002/49/EG
Ballungsraum Rostock, Straßenbahnverkehr

Lageplan - Straßenbahn
Ballungsraum Rostock - Übersicht

ANHANG 0 Plan-Nr.: 1
Maßstab: 1 : 80.000

Phase:	Lärmkartierung	bearbeitet:	M. Becker
Proj.-Nr.:	31649-00	gezeichnet:	M. Becker
Datum:	März 2022	geprüft:	J. Hahn